



Oplysningseskema for afdeling

LBF organisationsnr.:	0714
Organisationsnavn:	FællesBo
LBF afdelingsnr.:	107
Afdelingsnavn:	107, Porshøj
Byggeafsnitsadresser:	Porsvænget 1-37 og 2-56, Porsvænget 15, 25 og 35, alle tre for st.tv., m.fl.
Byggeafsnits BBR-numre:	97950, 97950, 97950, 97950, 97950, m.fl.
Vægtet ibrugtagningår:	1965
Gruppe:	Gruppe 7. Boliger mellem 76-90 m ² i etagebyggeri fra 1960-1974
Regnskabsperiode start:	01-01-2022
Regnskabsperiode slut:	31-12-2022

Stamdata

Antal byggeafsnit i drift:						4
Boliger i drift:	Tæt/Lav		Etage		I alt:	
	Antal:	m ²	Antal:	m ²	Antal:	m ²
Familieboliger (lejl.):			423	33.314	423	33.314
Ældreboliger:						
Ungdomsboliger:			18	765	18	765
I alt:			441	34.079	441	34.079

Afdeling under opførelse?

Ja

Nej

A. Konklusion

Er der særlige udfordringer, indsatser eller behov for aftaler, som ønskes drøftet, herunder om anvisning, fysiske og sociale forhold og foranstaltninger m.v.?

Ja

Nej

Hvis ja, gives i prioriteret rækkefølge en kortfattet punktvis beskrivelse af, hvori afdelingens problem(er) består, og hvilke løsninger, der vil kunne anvises.



Pågår helhedsplan

For afdelinger i drift udfyldes resterende skema.



B. Gennemgang af afdeling

Økonomi/drift

Leje for afdelingens boliger

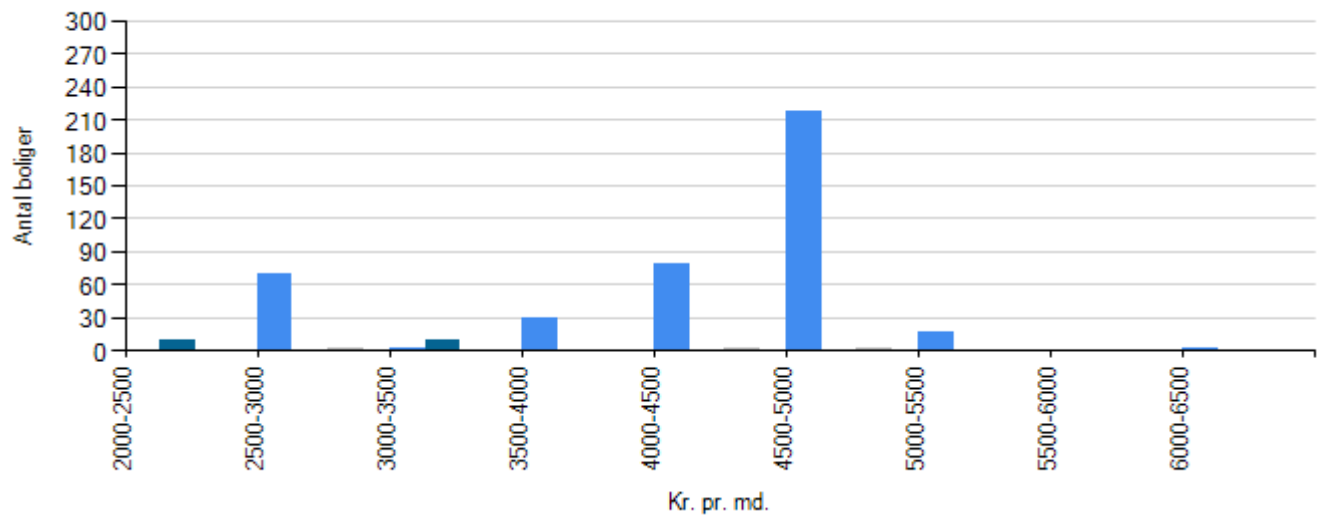

Familieboliger
Ungdomboliger
Ældreboliger

Regnskabet's nøgletal

Årets henlæggelser til vedligeholdelse

	Afdeling	Benchmark
Kr. pr. bolig	13.748,30	15.670,24
Kr. pr. m2	177,91	203,59

Evt. kommentarer

Opsparede henlæggelser til vedligeholdelse

	Afdeling	Benchmark
Kr. pr. bolig	39.881,50	54.472,77



	Afdeling	Benchmark
Kr. pr. m2	516,09	699,77

Evt. kommentarer

Vurdering af afdelingens vedligeholdelsestilstand

Tilfredsstillende

Mindre tilfredsstillende

Ikke tilfredsstillende

Evt. kommentarer



Beboerdemokrati

Er der en afdelingsbestyrelse?

Ja

Nej



Udlejning

Fraflytningsprocent

	Afdeling	Benchmark
Almene familieboliger	33,25	10,42
Almene ældreboliger	20,00	20,00
Almene ungdomsboliger	55,56	40,00

Evt. kommentarer

Kommende helhedsplan gør, at der er så høj fraflytningsprocent.

Ledige boliger opgjort i procent

	Afdeling	Benchmark
Almene familieboliger	0,00	0,00
Almene ældreboliger	i/t	i/t
Almene ungdomsboliger	0,00	0,00

Evt. kommentarer



Røde afdelinger

Afdelingen har ikke haft kritiske effektivitetstal i de seneste tre år i træk